INT-VG

SPRACHMODUL

Das INT–VG Modul ermöglicht die Fernsteuerung der **VERSA** und **INTEGRA** Alarmsysteme mit Hilfe der Telefontastatur und des Sprachmenüs. Mit dem Modul kann man das System nicht nur scharf– und unscharfschalten, sondern auch seinen Zustand genau überprüfen und die an die Zentrale angeschlossenen Geräte steuern. Außerdem spielt das Modul die Rolle eines 16–Kanal „Sprachgenerators", der die Sprachübermittlung ausgewählter Ereignisse im System erlaubt.

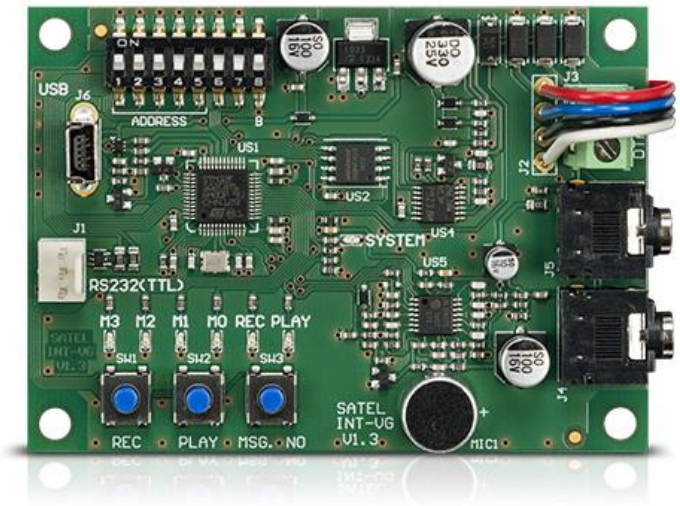

Eigenschaften des Moduls:

- Sprachmenü für Fernsteuerung mittels eines beliebigen Telefons mit MFV
- Text–to–Speech–Technologie für Speicherung von Meldungen bei der Konfiguration, ohne die Texte per Mikrofon registrieren zu müssen
- fernbediente Scharf–/Unscharfschaltung und Steuerung der Ausgänge für Bedienung von Automationseinrichtungen
- Fernkontrolle des Systemzustandes
- MAKRO–Befehle für einfache und automatische Durchführung einer Reihe von Funktionen
- Konfiguration des Moduls mit Hilfe des kostenlosen **VG–SOFT** Programms
- Möglichkeit der Registrierung von 16 Meldungen für telefonische Benachrichtigung
- kompatibel mit **VERSA** und **INTEGRA** Zentralen

ACHTUNG

Beim Betrieb mit **INTEGRA** v1.09 und älteren Zentralen bietet das Modul nur die Funktion des Sprachgenerators an.

- **Firmware v1.02** – komptibel NUR mit den Modulen INT–VG, deren aktuelle Firmware v1.02 oder älter ist. Die Verbindung mit dem Modul erfordert die Installierung des virtuellen Port–Treibers SATEL Virtual COM Port Driver, den man unter folgendem Link herunterladen kann: **SATEL Virtual COM Port Driver.zip**.
- **Firmware v1.07** – kompatibel NUR mit den Modulen INT–VG, deren aktuelle Firmware v1.04 oder neurer ist. Die Verbindung mit solchem Modul erforder keine Installierung des virtuellen Port–Treibers.

TECHNISCHE DATEN

Max. Stromaufnahme	35 mA
Spannungsversorgung (±15%)	12 V DC
Ruhestromaufnahme	27 mA
Umweltklasse	II
Betriebstemperatur	-10...+55 °C
Abmessungen der Elektronikplatine	57 x 80 mm
Gewicht	32 g

Die präsentierten Produkte können von der Wirklichkeit abweichen. Die im Service angeführten Beschreibungen von Produkten haben nur einen informativen Charakter.